

Estimados Amigos,

El Ayuntamiento de Lluçmajor, el Club Náutico de S'Arenal y Esports Masters queremos daros las gracias por apuntaros a la **X Sa Milla**.

X SA MILLA
décima travesía C.N.S'ARENAL - CALA BLAVA

31 AGOSTO 2013
HORA 9:30
SOLO INSCRIPCIONES POR:
ELITECHIP.NET
SMS - WHATSAPP 639 666 343
LÍMITE A LAS 0 HORAS DEL 29 AGOSTO

NO SE PODRAN INSCRIBIR EN LA SALIDA

ORGANIZA PATROCINAN COLABORA

Esports Masters CN A CLUB NAÚTIC ARENAL MALIÇA Bel MENJADORS ESCOLARS .COM San Siro A Anid Internet Estudio anid.es Cala Blava ASOCIACIÓN DE VECINOS

A continuación tenéis el briefing de esta competición para poder resolver vuestras dudas.

La travesía de Sa Milla en su décima edición tiene lugar en el municipio de Lluçmajor. La salida se realiza en la playa anexa al Club Náutico de S'Arenal. Se trata de una travesía que discurre desde el Club Náutico de S'Arenal hasta la playa de Cala Blava, nadando paralelo a la costa. Disfrutareis de las aguas cristalinas de esta parte de la isla.

ORGANIZA PATROCINAN COLABORA

Esports Masters CN A CLUB NAÚTIC ARENAL MALIÇA Bel MENJADORS ESCOLARS .COM San Siro A Anid Digital Strategies anid.es Cala Blava ASOCIACIÓN DE VECINOS

A continuació tenéis el plano para poder llegar a la playa anexa al Club Náutico de S'Arenal.

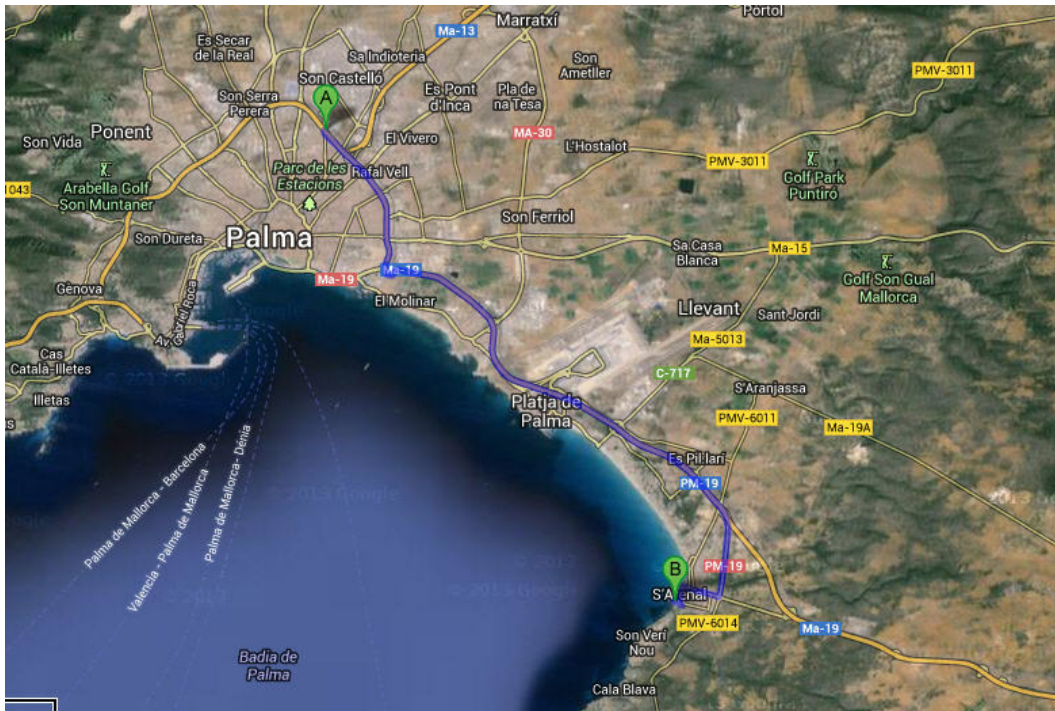

Y aquí tenéis el plano de ubicación del Club Náutico de S'Arenal y la zona de salida.



ORGANIZA



PATROCINAN



COLABORA



Os recomendamos dejar los vehículos en las calles adyacentes a la zona de salida, ya que después de la prueba habrá embarcaciones que nos lleven desde Cala Blava hasta la playa del C.N. de S'Arenal, siempre y cuando no prefieras volver nadando.

La zona de recogida de dorsales estará ubicada en la playa anexa al C.N. de S'Arenal. El horario de entrega de dorsales será de 08:00 a 09:00 horas.

Al llegar a la playa del C.N. de S'Arenal encontrareis unos paneles con el listado de los participantes, en orden alfabético, donde veréis el dorsal asignado. Una vez que sepáis el dorsal podréis ir a la zona de recogida de dorsales donde se os entregará el chip de cronometraje. El chip os lo podéis poner en el pie o en la muñeca, y al final de la prueba se debe devolver a la organización (si es de los blancos).

No se permitirá realizar inscripciones el día de la prueba.

En la salida habrá servicio de guardarropa y zona para bicicletas.

A continuación detallamos los horarios de salida de la travesía.

Se realizarán 2 salidas separadas:

- **09:30 h categorías A, F, G, H, categorías femenina, para olímpicos y mayores de 85 años.**
- **09:45 h salida al resto de categorías.**

Distancia: Una milla náutica 1852 metros.

Antes de dar la salida los participantes deberán pasar por la zona (pasillo) de activación del chip. La salida se dará cuando todos los nadadores se encuentren en la orilla de la playa del C.N. de S'Arenal.

Si alguien se encuentra mal durante la prueba, la señal de emergencia en el agua para avisar a los socorristas es levantar el brazo y moverlo de derecha a izquierda.

No está permitido el uso de neopreno y otros elementos de ayuda (aletas, palas,...).

La travesía contará con una ambulancia de transporte sanitario y con embarcaciones de seguimiento (barcos, zodiacs y piraguas).

ORGANIZA



PATROCINAN



COLABORA





Una vez que se dé la salida nadareis paralelos a la costa. Habrá boyas grandes de regatas que dejareis siempre a vuestra derecha.

Aquí tenéis el recorrido completo:

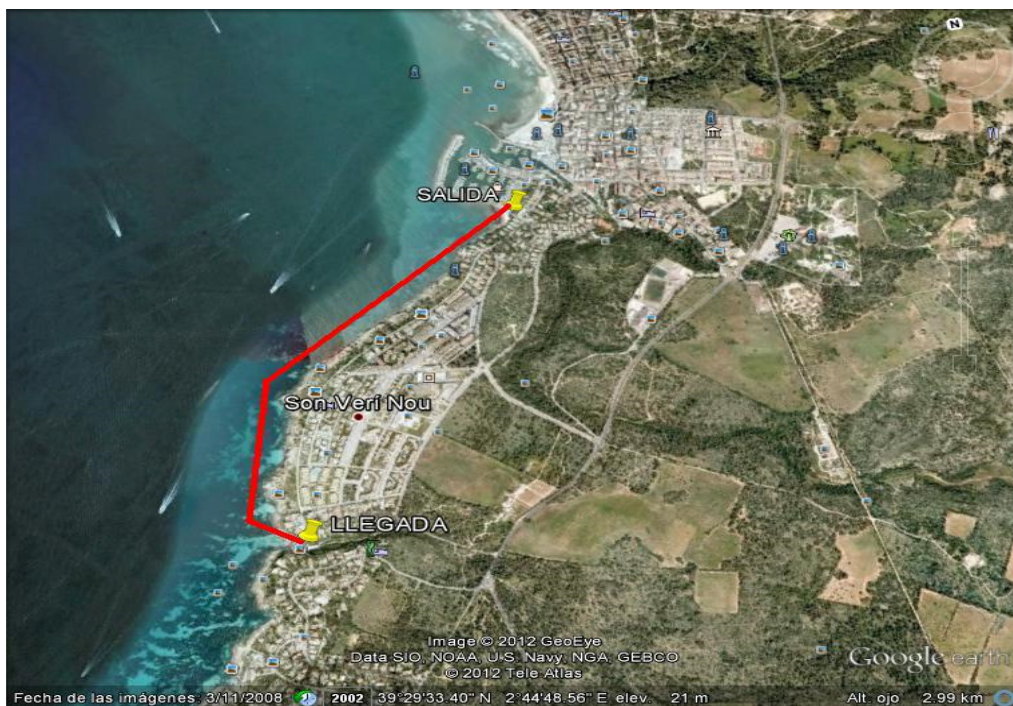

Al llegar a la zona de meta (playa de Cala Blava) tendréis que pasar por la alfombra (pasillo) de detección del chip.

ORGANIZA



PATROCINAN



COLABORA



En la llegada tendréis avituallamiento ofrecido por Bel Menjadores Escolars, Frutas Francia y la Asociación de Vecinos de Cala Blava.

Al llegar el último nadador se sacaran los tiempos y se colgaran en el panel. Acto seguido se procederá a realizar la entrega de los premios en la playa de Cala Blava.

Los tiempos podrán verse en www.elitechip.net, también en www.esportsmasters.es y en el Facebook de Esports Masters.

Las categorías premiadas serán:

- Trofeo al vencedor y vencedora absoluta, ofrecidos por Las Sirenas Restaurante Marisquería.
- Medallas de oro, plata y bronce a los primeros, segundos y terceros de cada categoría, gentileza del Club Náutico de S'Arenal.
- Trofeo al nadador o nadadora de menos edad de los participantes y complete Sa Milla de forma reglamentaria.
- Trofeo al nadador o nadadora e mas edad de los participantes y complete Sa Milla de forma reglamentaria.

CATEGORIAS	NACIDOS		
MAS / FEM	DEL	AL	
A	1999	2008	DE 5 A 14 AÑOS
B	1989	1998	DE 15 A 24 AÑOS
C	1979	1988	DE 25 A 34 AÑOS
D	1969	1978	DE 35 A 44 AÑOS
E	1959	1968	DE 45 A 54 AÑOS
F	1949	1958	DE 55 A 64 AÑOS
G	1939	1948	DE 65 A 74 AÑOS
H	1929	1938	DE 75 A 85 AÑOS
ESPECIAL	PARA OLIMPICOS		
	+ 85 AÑOS		MAYORES 85 AÑOS

ORGANIZA



PATROCINAN



COLABORA



Las fotos del evento se publicaran en www.esportsmasters.es y en el Facebook de Esports Masters.

Gracias por participar y disfrutad de esta bonita travesía.



Participantes IX Sa Milla (agosto 2012).

ORGANIZA



PATROCINAN



COLABORA

