



**PORT DE  
PALMA  
TRIATHLON  
MALLORCA**



# BRIEFING 2024





# Descarga APP ELITECHIP

- CONSULTA TU NÚMERO DE DORSAL
- REVISAS TUS RESULTADOS
- SEGUIMIENTO DE CARRERA
- COMPARTE TU EXPERIENCIA EN CARRERA
- CONSULTA CALENDARIO DE CARRERAS
- PLATAFORMA DE INSCRIPCIONES





# PROGRAMA

## SÁBADO 7 SEPTIEMBRE

10:00 h a 13:00 h Entrega de dorsales en el [CONCESIONARIO STELLANTIS&YOU PALMA, c/Aragó 191](#)

## DOMINGO 8 SEPTIEMBRE

06:45 h a 08:00 h [Check In](#) (Olímpico (obligatorio) y Sprint y/o Super-Sprint (opcional))

07:45 h a 9:00 h [Check In](#) (Sprint y Super-Sprint)

08:30 h Inicio [salida natación Olímpico](#)

09:15 h Inicio [salida natación Sprint](#)

09:30 h Inicio [salidas natación Super Sprint](#)

Check out al finalizar la competición (hasta las 13h)

¡IMPORTANTE! *En el caso que por meteorología adversa u otros factores no se pueda disputar las distancias previstas, la organización llevará a cabo otra prueba alternativa de acuerdo con los jueces de la misma.*







# PORT DE PALMA TRIATHLON MALLORCA



STELLANTIS & you



## MAPA





# RECOGIDA DORSAL

SÁBADO 7 SEPTIEMBRE

Zona recogida de dorsales en [CONCESIONARIO STELLANTIS&YOU PALMA C/Aragó 191](#)

Horario recogida: de 10:00 a 13:00h

- Entrega: dorsal, gorro de natación enumerado, y camiseta conmemorativa de la prueba.
- Consulta el número de tu dorsal mediante la APP ELITECHIP ([descarga Android](#) / [descarga iOS](#)) Aquí te explicamos cómo hacerlo: [VÍDEO Como revisar tu dorsal en la APP de Elitechip](#)
- En caso de no poder asistir, se permitirá la recogida por parte de un representante siempre enseñando foto de DNI (en dispositivo móvil). En caso de no tener rogamos nos lo comuniquen al correo [clubmarathonmallorca@gmail.com](mailto:clubmarathonmallorca@gmail.com)
- No se permitirán recogidas de dorsales el día de la prueba.





# BOXES

DOMINGO 8 SEPTIEMBRE

06:45 h a 08:00 h [Check In](#) (Olímpico (obligatorio) y Sprint y/o Super-Sprint (opcional))

07:45 h a 09:00 h [Check In](#) (Sprint y Super-Sprint)

- Para acceder a la zona de Check In, **deberás traer tu DNI, dorsal, casco puesto** y pegatinas correctamente colocadas en la bicicleta
- Las barras de las bicicletas estarán numeradas con números CORRELATIVOS.
- Check Out hasta las 13:00 h.
- Servicio de guardarropa. Ubicación: zona de servicios (apertura a las 07:45 h)



# CHIP AZUL

- Con la entrada de la bici se le entregara un chip azul - ProChip (sistema de cronometraje) éste lo devolverá al recoger su bici en el check-out.



## PROCESO DE CHECK OUT

- Para acceder a la zona de Check Out, deberás mostrar tu Dorsal, y entregar el prochip azul antes de recoger su bici.

**NO ENTREGAR EL CHIP SE PENALIZARA CON 50€**





**PORT DE  
PALMA  
TRIATHLON  
MALLORCA**



STELLANTIS & you



# ACCESO BOXES



DORSALES CORRELATIVOS



DORSALES CORRELATIVOS



MEDICINA REGENERATIVA





**PORT DE  
PALMA  
TRIATHLON  
MALLORCA**



STELLANTIS & you



# TRIATLÓN OLÍMPICO





# NATACIÓN

**NATACIÓN:** Los triatletas haréis 2 vueltas de 750m por la Playa de Can Pere Antoni. La salida y llegada será en [esta zona](#), debidamente señalizado con boyas, con piraguas, zódiac y embarcaciones de salvamento que velarán por la seguridad de los participantes.

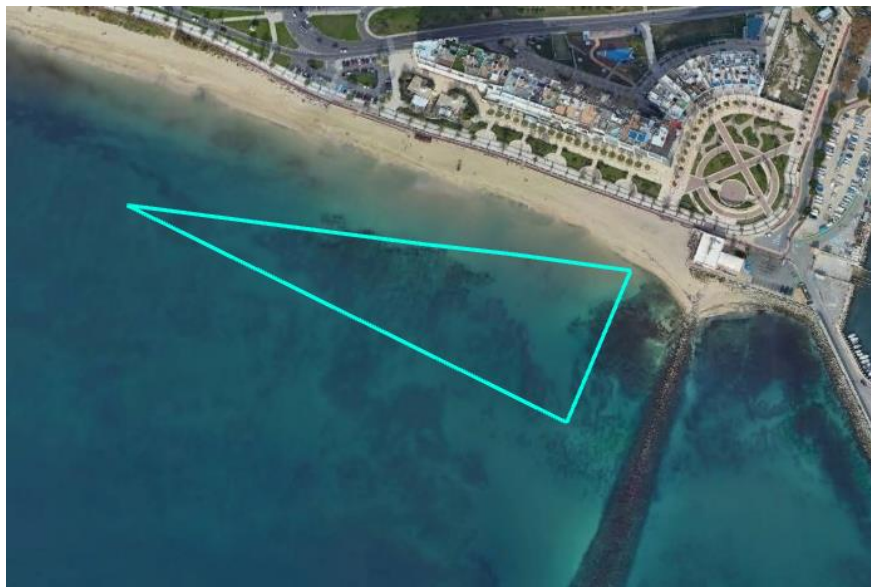



# CICLISMO

**T1 Natación-ciclismo:** Al terminar la natación, y entrar en boxes para coger la bicicleta, tendréis una caja a vuestra disposición para poder dejar todo el material de natación, y poder cambiaros con el material de Ciclismo. Después podréis coger la bici y comenzar el sector ciclista para realizar los 40 kilómetros.

**Ciclismo:** El circuito constará de 6 vueltas de 6,6 kilómetros completando 40 km en un circuito al paseo marítimo del puerto de Palma. El sector ciclista estará cerrado completamente al tráfico. El triatleta deberá respetar en todo momento las normas de circulación, respetando en todo momento el circular por su derecha.

Drafting permitido. No estará permitido el uso de bicicletas contrarreloj, bicicletas de montaña, ni el uso de acoples.







# PORT DE PALMA TRIATHLON MALLORCA



STELLANTIS & you





# CARRERA

**T2 Ciclismo-carrera a pie:** Al terminar el sector ciclista, deberéis entrar en boxes y dejar la bicicleta en el mismo lugar de recogida. No os podéis quitar el casco hasta haber dejado la bicicleta en su lugar. Podréis coger las zapatillas de running en vuestra caja, y empezar el sector de carrera, de 10 kilómetros.

**Carrera a pie:** constará de 2 vueltas para completar la distancia total de 10 kilómetros. Habrá un avituallamiento cada 2,5 kilómetros, aproximadamente. El recorrido comprende en parte todo el paseo marítimo. En cada vuelta pasaréis por un control de Chip para contabilizar las vueltas. Al completar la segunda vuelta os tendréis que desviar hacia línea de META para terminar el Triatlón.







**PORT DE  
PALMA  
TRIATHLON  
MALLORCA**



STELLANTIS & you







# AVITUALLAMIENTOS

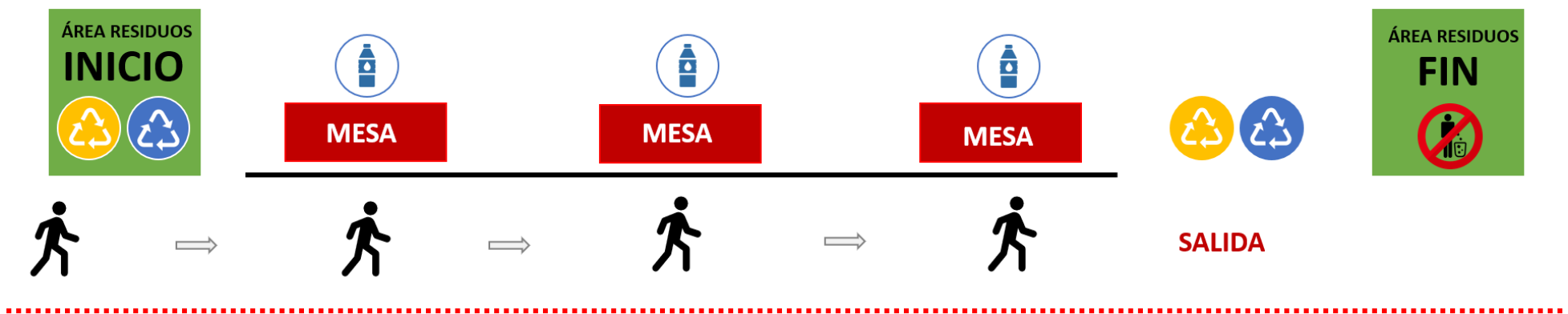



# META

- La meta estará ubicada en [esta zona](#).
- Se habilitará una zona cerrada de post meta con un canal de salida para evitar aglomeraciones a la llegada de los deportistas.
- El avituallamiento se realizará en línea, manteniendo un sentido único de salida.

IMPORTANTE: Los resultados de la se podrán consultar a través de la APP ELITECHIP ([descarga Android](#) / [descarga iOS](#)) o la web: [www.elitechip.net](http://www.elitechip.net)

Más info en: [www.triatlonpalma.es](http://www.triatlonpalma.es)





**PORT DE  
PALMA  
TRIATHLON  
MALLORCA**



STELLANTIS & you



# TRIATLÓN SPRINT



MEDICINA REGENERATIVA





# NATACIÓN

**NATACIÓN:** Los triatletas haréis 1 vuelta de 750m por la Playa de can Pere Antoni. La salida y llegada será en [esta zona](#), debidamente señalado con boyas, con piraguas, zódiac y embarcaciones de salvamento marítimo que velarán por la seguridad de los participantes

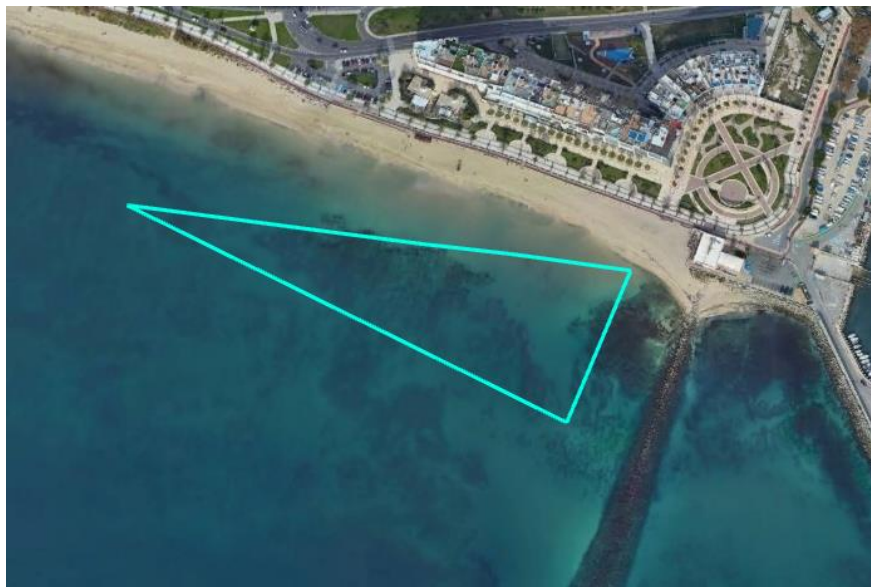



# CICLISMO

**T1 Natación-ciclismo:** Al terminar la natación, y entrar en boxes para coger la bicicleta, tendréis una caja a vuestra disposición para poder dejar todo el material de natación, y poder cambiaros con el material de Ciclismo. Después podréis coger la bici y comenzar el sector ciclista para realizar los 20 kilómetros.

**Ciclismo:** El circuito constará de 3 vueltas de 6,6 kilómetros completando 20 km en un circuito al paseo marítimo del puerto de Palma. El sector ciclista estará cerrado completamente al tráfico. El triatleta deberá respetar en todo momento las normas de circulación, respetando en todo momento el circular por su derecha.

Drafting permitido. No estará permitido el uso de bicicletas contrarreloj ni el uso de acoples.







# PORT DE PALMA TRIATHLON MALLORCA



STELLANTIS & you







# CARRERA

**T2 Ciclismo-carrera a pie:** Al terminar el sector ciclista, deberéis entrar en boxes y dejar la bicicleta en el mismo lugar de recogida. No os podéis quitar el casco hasta haber dejado la bicicleta en su lugar. Podréis coger las zapatillas de running en vuestra caja, y empezar el sector de carrera, de 5 kilómetros.

**Carrera a pie:** La carrera a pie constará de 1 vueltas para completar la distancia total de 5 kilómetros. Habrá un avituallamiento cada 2,5 kilómetros, aproximadamente. El recorrido comprende en parte todo el paseo marítimo.









# AVITUALLAMIENTOS

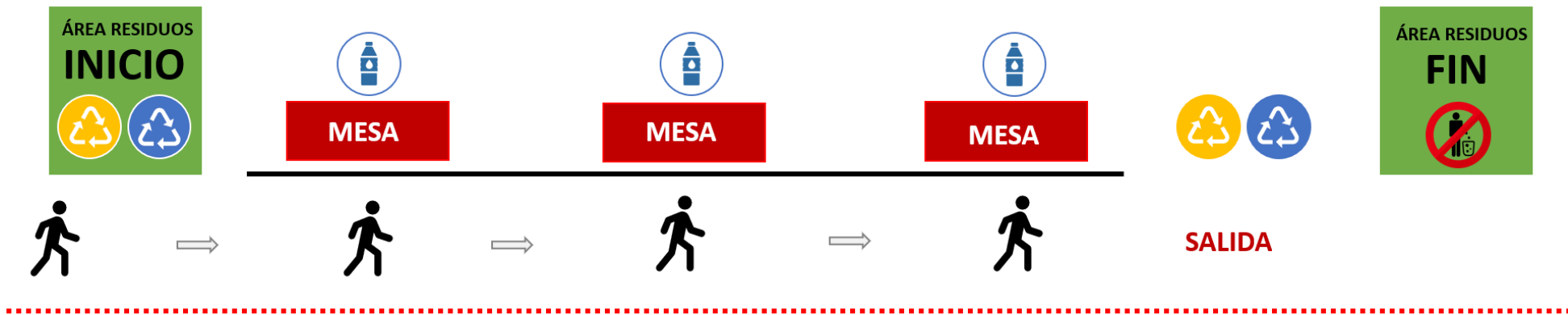





# META

- La meta estará ubicada en [esta zona](#).
- Se habilitará una zona cerrada de post meta con un canal de salida para evitar aglomeraciones a la llegada de los deportistas.
- El avituallamiento se realizará en línea, manteniendo un sentido único de salida.

IMPORTANTE: Los resultados de la se podrán consultar a través de la APP ELITECHIP ([descarga Android](#) / [descarga iOS](#)) o la web: [www.elitechip.net](http://www.elitechip.net)

Más info en: [www.triatlonpalma.es](http://www.triatlonpalma.es)





**PORT DE  
PALMA  
TRIATHLON  
MALLORCA**



STELLANTIS & you



# TRIATLÓN SÚPER SPRINT





# NATACIÓN

**NATACIÓN:** Los triatletas haréis 1 vuelta de 350m por la playa de Can Pere Antoni. La salida y llegada será en [esta zona](#), debidamente señalizado con boyas, con piraguas, zódiac y embarcaciones de salvamento que velarán por la seguridad de los participantes.

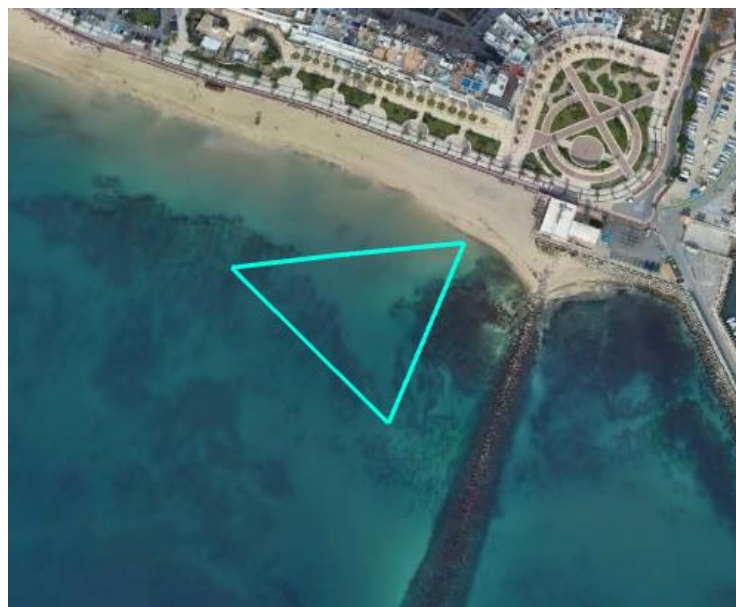





# CICLISMO

**T1 Natación-ciclismo:** Al terminar la natación, y entrar en boxes para coger la bicicleta, tendréis una caja a vuestra disposición para poder dejar todo el material de natación, y poder cambiaros con el material de ciclismo. Después podréis coger la bici y comenzar el sector ciclista para realizar los 13 kilómetros.

**Ciclismo:** El circuito constará de 2 vueltas de 6,6 kilómetros completando 13 km en un circuito al paseo marítimo del puerto de Palma. El sector ciclista estará cerrado completamente al tráfico. El triatleta deberá respetar en todo momento las normas de circulación, respetando en todo momento el circular por su derecha.

Drafting permitido. No estará permitido el uso de bicicletas contrarreloj ni el uso de acoples.





# PORT DE PALMA TRIATHLON MALLORCA



STELLANTIS & you







# CARRERA

**T2 Ciclismo-carrera a pie:** Al terminar el sector ciclista, deberéis entrar en boxes y dejar la bicicleta en el mismo lugar de recogida. No os podéis quitar el casco hasta haber dejado la bicicleta en su lugar. Podréis coger las zapatillas de running en vuestra caja, y empezar el sector de carrera, de 2,5 kilómetros.

**Carrera a pie:** La carrera a pie constará de 1 vuelta para completar la distancia total de 2,5 kilómetros. El punto de giro para esta distancia estará situado a la altura de las avenidas. Estará debidamente señalizado.







# AVITUALLAMIENTOS

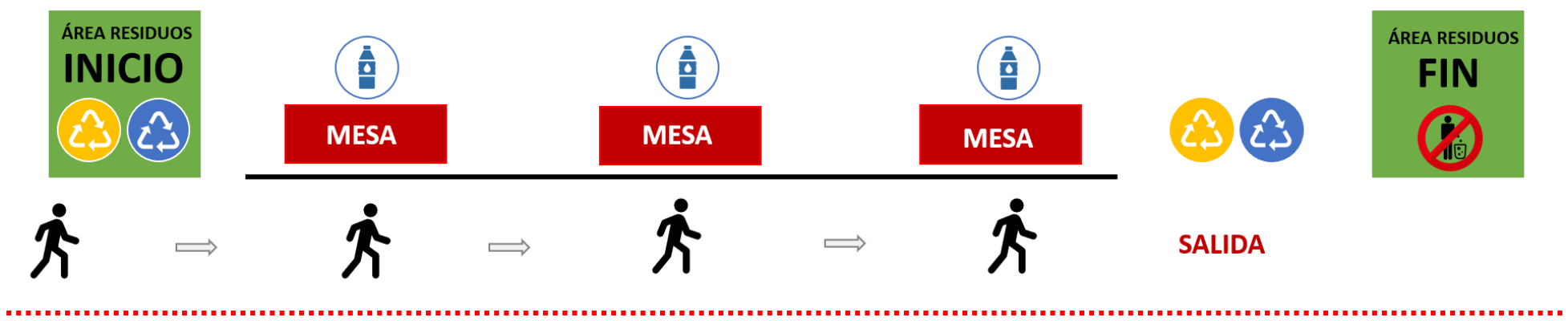



# META

- La meta estará ubicada en [esta zona](#).
- Se habilitará una zona cerrada de post meta con un canal de salida para evitar aglomeraciones a la llegada de los deportistas.
- El avituallamiento se realizará en línea, manteniendo un sentido único de salida.

IMPORTANTE: Los resultados de la se podrán consultar a través de la APP ELITECHIP ([descarga Android](#) / [descarga iOS](#)) o la web: [www.elitechip.net](http://www.elitechip.net)

Más info en: [www.triatlonpalma.es](http://www.triatlonpalma.es)





**PORT DE  
PALMA  
TRIATHLON  
MALLORCA**



STELLANTIS & YOU



# ¡NOS VEMOS EN META!

