

VI Aquatló Ciutat Eivissa JULIO 2021

● ACUATLÓN

El acuatlón es un deporte individual que une dos disciplinas deportivas, la natación en aguas abiertas y la carrera a pie. En Baleares el acuatlón depende de la Federación de Triatlón de las Islas Baleares.

● FORMATO

El acuatlón Ciutat Eivissa se disputará sobre distancia reglamentaria sprint. Se disputará en el formato carrera-natación - carrera.

● DISTANCIAS

Esta prueba se disputará sobre las siguientes distancias: 2,5 kms a pie • 1 kms de natación en aguas abiertas • 2,5 kms de carrera

● HORARIOS:

DIA	HORARIO	ACTIVIDAD	LUGAR
Domingo 25/07/2021	● 08:00	Abertura de boxes	Paseo de Figueretas
	● 08:15	Cierre de boxes	Paseo de Figueretas
	● 08:30 h. Mujeres Federadas	Salida prueba	Paseo de Figueretas
	● 08:31 h. Mujeres No Federadas	Salida prueba	Paseo de Figueretas
	● 08:38 h. Hombres Federados	Salida prueba	Paseo de Figueretas
	● 08:39 h. Hombres Federados	Salida prueba	Paseo de Figueretas
	● 08:50 h.	Salida prueba cadete	Paseo de Figueretas
	● 09:50 h.	Entrega de Premios	Paseo de Figueretas

● CATEGORÍAS:

- * Absoluto masculino y femenino 3 primeros
- * Junior/Juvenil juntos masculino y femenino 1º primero
- * Sub-23 masculino y femenino 1º primero
- * Veterano 1 masculino y femenino 1º primero
- * Veterano 2 masculino y femenino 1º primero
- * Cadete/Infantil (harán 1,2 kms - 500 mts natación - 1,2 kms)

● INSCRIPCIONES

Las inscripciones se realizarán a través de la página web www.elitechip.net. hasta el domingo 18 de julio con un precio de 10€. Desde el lunes 19 de julio hasta el miércoles 21 de julio con un precio de 15€.

NO SE ACEPTARÁ NINGUNA INSCRIPCIÓN DESPUÉS DE ESTE DÍA.

La organización correrá a cargo directamente de TRIDEPORTE conjuntamente con el apoyo de la FETTRIB.

Para la prueba absoluta, la FETTRIB, asigna una cuota de inscripción de 10 € por participante. Para los no federados se emitirá el seguro de un solo día por 7 €.

● ENTREGA DE DORSALES:

- Se recogerá desde el jueves 22 de julio hasta el viernes 23 de julio de 10 - 14 y de 17 - 20h en Trideporte y el sábado 24 de julio de 10 - 14h. **SOLO SE ENTREGARAN DORSALES A LOS TRIATLETAS DE FUERA DE IBIZA EL DOMINGO POR LA MAÑANA Y PREVIA PETICIÓN.**
- Para recoger la bolsa del nadador, será imprescindible presentar el DNI, PASAPORTE o NIE del inscrito.
- Se toma de temperatura para recoger el dorsal. No podrá participar nadie con una temperatura superior a 37,5
- En la entrega cada participante deberá comprobar que su bolsa hay: gorro de natación del evento, el dorsal, el dorsal de brazo y el chip en caso de no disponer de él.
- Cada triatleta se pondrá el dorsal calcomanía en el brazo en su casa.

● CHECK-IN

El área de transición, Boxes, estará situada en el mismo paseo marítimo (Plaza Julián Verdura), por el que discurrirá la carrera a pie del 1er y 3er segmentos y el 2o segmento se nadara en la playa principal de Figueretas, la salida para la prueba federada y popular se realizara a las 08:30 h.

Para entrar en el boxes habrá que pasar el control de temperatura por parte del servicio médico de la prueba. No podrá participar nadie con una temperatura superior a 37,5. Y seguido el chek a boxes con el jurado técnico. Todos los participantes deberán entrar en el box con su propia mascarilla. **(Se hará según la normativa Covid que haya en ese momento)** Habrá dispensarios de gel hidro alcohólico tanto a la entrada como a la salida de la zona de transición.

Todo el material necesario (zapatillas, portadorsal, dorsal,...) estará dentro de las cajas de transición correspondientes a cada dorsal.

Esta área se cerrará para los participantes 15 min antes de la salida, siempre determinada y anunciada por la delegación técnica de la prueba. Existirá una separación entre cajas de 1,5m y se habrán desinfectado previamente.

● SALIDA

La salida estará situada en el mismo paseo marítimo (Plaza Julián Verdera).

Los participantes se presentarán en el cuarto de llamadas 10 minutos antes de la hora asignada a la prueba. La salida se hará en formato de rolling start. En turnos de géneros y Federados y No Federados. Manteniendo así una distancia de seguridad entre los grupos.



● NATACIÓN

El segmento se realizará sobre un circuito en forma de triangular de 1000 mts.

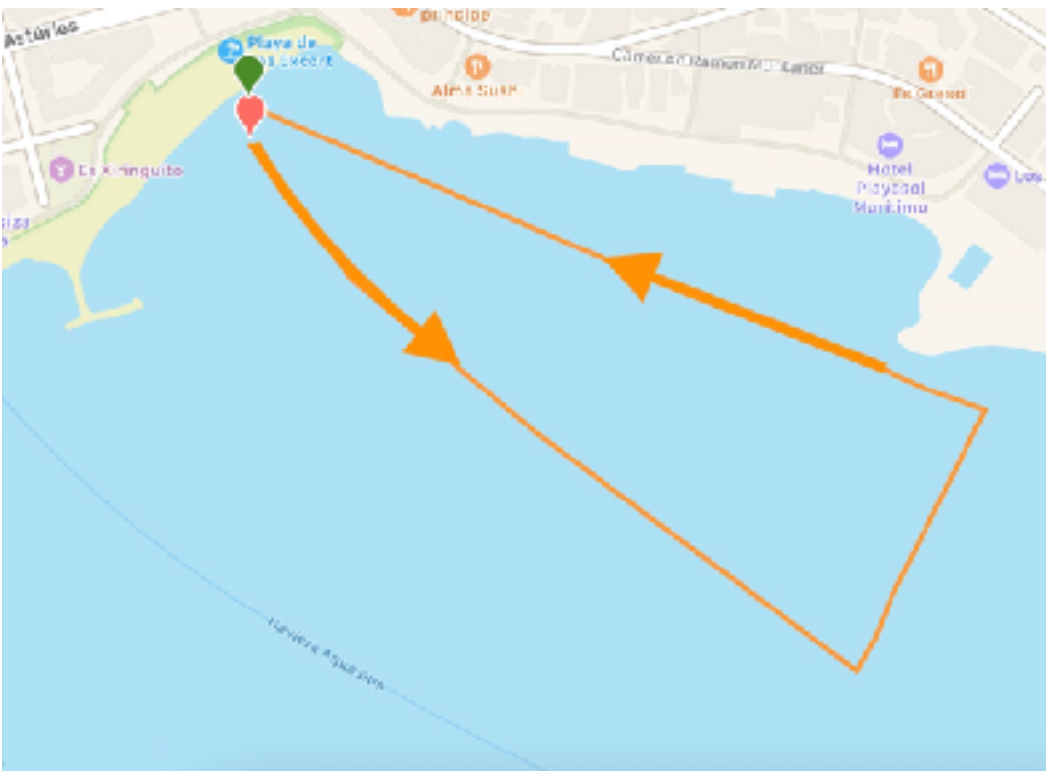

● CARRERA

El circuito de carrera a pie tendrá una longitud aproximada de 5 kms (4 vueltas de 1,25 km). Durante todo el recorrido no se podrá hacer drafting, se deberá mantener una distancia de seguridad entre corredores.

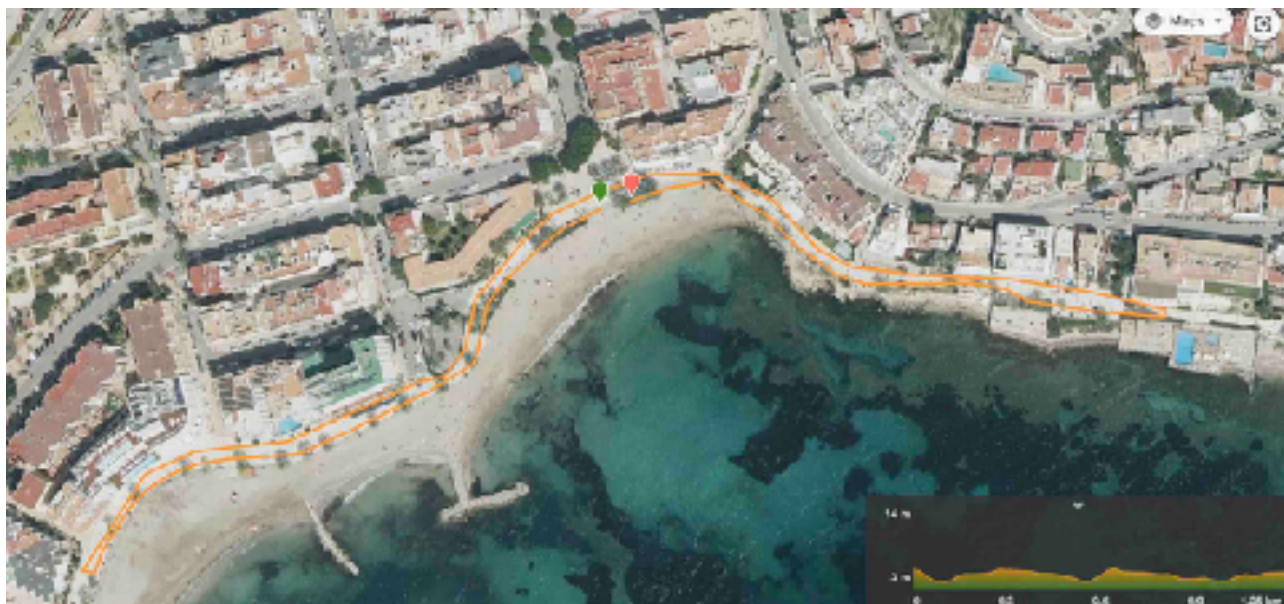

● META

La meta estará situada en el paseo marítimo (Plaza Julián Verdura). Se habilitará un avituallamiento justo al final de meta. Una vez cogido deberá salir de la zona delimitada pudiendo ocupar el resto del espacio de la plaza, siempre manteniendo la distancia de seguridad interpersonal o abandonar la zona.

Habrán dispensadores de gel hidroalcohólico tanto a la entrada como a la salida de esta área.

Una vez acabada la prueba se debe usar la mascarilla.

● AVITUALLAMIENTO

- Durante la prueba auto suficiencia
- Post meta se hará con las fuentes que un voluntario la servirá. Irá provisto de mascarilla.
- Se espaciarán al máximo los avituallamientos para evitar aglomeraciones.
- Avituallamientos en línea, manteniendo un sentido de entrada y salida.
- El triatleta no podrá volver atrás
- Abandonar la zona de meta lo antes posible.
- No se puede volver a entrar.

● GUARDARROPA

- **NO HAY GUARDARROPA.** La organización no habilitará una zona para dejar las mochilas ni se hará responsable de estas.

● **CHECK-OUT**

Una vez finalizada la prueba se podrá recoger el material dentro del área de transición. El personal de la organización permitirá la entrada de manera organizada evitando aglomeraciones. Todos los deportistas habrán de entrar con su propia mascarilla.

● **CRONOMETRAJE:**

El cronometraje de esta prueba correrá a cargo de los jueces oficiales FETTRIB junto con Elitechip que determinarán el tiempo de meta final.

● **NORMATIVA**

La prueba será reglamentada según la normativa que establece la Federación Española de Triatlón para la disciplina de acuatlón

● **CONDICIONES GENERALES**

El hecho de inscribirse y tomar parte en esta prueba, implica la total aceptación de las presentes normas, así como de otras disposiciones, que por cualquier otra causa, pudiera tomar en su momento la Organización.

- La Organización se reserva la facultad de descalificar o expulsar de la prueba a los participantes, que falsifiquen datos sobre su personalidad, no completen el recorrido, tengan una actitud antideportiva con otros participantes, etc.
- Los participantes deben facilitar su identificación a la Organización, en caso de que ésta se lo requiera.
- Se impedirá el acceso al circuito y tomar parte en la prueba, a participantes sin dorsal que no hayan efectuado su inscripción reglamentaria.
- Los participantes se consideran a sí mismos aptos, física y psíquicamente, para tomar parte en la prueba, y se hacen totalmente responsables de cualquier daño que pueda sufrir su persona, fuera de la gravedad que sea.
- La Organización declina toda responsabilidad por los daños morales, físicos y materiales que puedan sufrir los participantes.

● **DISPOSICIONES ESPECIALES:**

1ª - Estas normas se hacen públicas con carácter provisional, la Organización se reserva el derecho de poder cambiarlas, según sus necesidades y criterios, lo que sería notificado a los participantes previamente al inicio de la competición.

2ª - Si por cualquier causa, ajena a la voluntad de la Organización: circunstancias climáticas, accidentes o cortes de tramos de circuitos, denegación de autorización gubernativa o institucional, por cualquier causa o pretexto, etc., la prueba no se pudiera realizar en la fecha y forma programada, la Organización se hará devolución del importe de la inscripción realizada.

3ª - La Organización se reserva el derecho de poder modificar los recorridos previstos, si por cualquier otra circunstancia ajena a su voluntad, no se pudiera transitar por el recorrido diseñado y publicidad con anterioridad.

● PREMIACIÓN

- Se enviará por la App de Elitechip si debes presentarte en podium.

PLAN DE MEDIDAS COVID PARA ACUATLON 2021

STAFF

- Todo el staff irá con mascarillas.
- Voluntarios irán con mascarilla
- Gel hydro alcohólico repartido en todas las zonas (entrada y salida de box)

EXPLICACIONES TÉCNICAS

- Uso redes sociales - tienda.
- Se eliminan las reuniones técnicas y se publicarán presentaciones online con suficiente antelación.
- Las dudas se responderán por correo electrónico

TRANSICIÓN

- Las cestas estarán a 1,5 mts.

AVITUALLAMIENTO

- Los voluntarios darán el avituallamiento.
- Espaciar al máximo los avituallamientos para evitar aglomeraciones.
- Avituallamientos en línea, manteniendo un sentido de entrada y salida.
- El triatleta no podrá volver atrás
- Abandonar la zona de meta lo antes posible. No se puede volver a entrar.

META

- Habilitar una zona vallada post meta para evitar aglomeraciones a la llegada de los deportistas.
- Evitar que pueda entrar el público en la zona post meta.

PODIUM

- Se enviará por la App de Elitechip si debes presentarte en podium.
- Las instituciones estar a un lado del podium para la foto.
- Se controlara el aforo de público.
- Cajones de podio separados.